

不快害虫の侵入を シャットアウト!

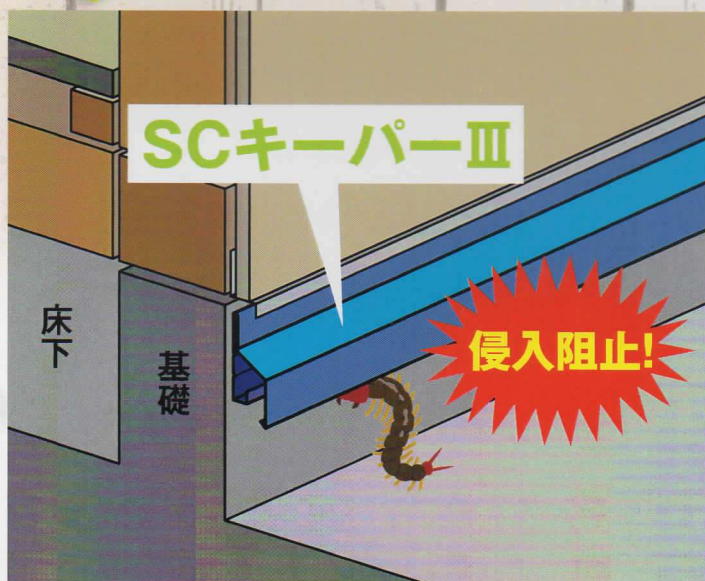

ムカデ防止の
薬剤散布が
不要になります。

簡単取付

長期間効果持続

効果実証済み

建物取付型 不快害虫侵入防止キット

SCキーパーⅢ[®]

特許出願中 商標登録

企画・製造・販売・取付施工
有限会社サンアイ

SCキーパーⅢ[®]とは



薬剤散布が不要になる 取付型の不快害虫侵入防止キット

ペットを飼う方や小さいお子さんがいる方、または化学物質のアレルギーなどで、害虫駆除のために薬剤散布ができない方のために、建物に取付型で不快害虫侵入防止のために開発されたキットです。薬剤を使わないので、安心安全に防虫駆除ができます。ムカデ・ヤスデ・ナメクジ・ダンゴムシ・アルゼンチンアリなど、建物の基礎を伝い侵入する不快害虫に高い効果があります。

SCキーパーⅢ[®] 6つの特徴

不快害虫をシャットアウト



SCキーパーⅢを基礎に取り付ける事で、年間20匹以上侵入してきたムカデがゼロになるという実績もあります。

取付が簡単

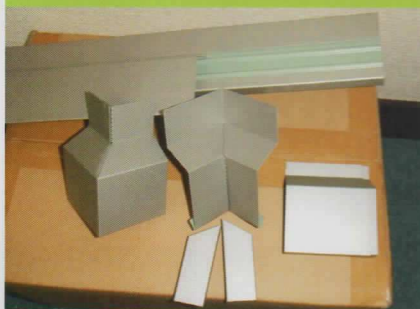

さまざまなパーツを組み合わせる事で、初めて取り付ける業者の方ももちろん、一般の方でも簡単に取付けできます。

スッキリしたデザイン

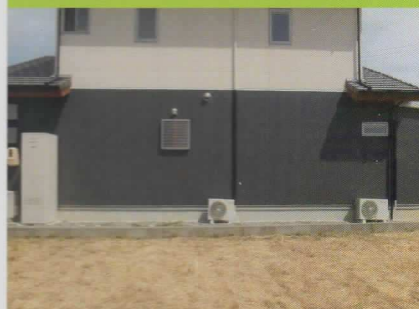

デザインにもこだわり、取付後の住宅の景観にも違和感なく馴染むようにデザインされています。

丈夫で長持ち



屋根材などにも使われる耐久性に優れたガルバリウム鋼板を使用しているため、取付け後は半永久的に使えます。

薬剤を充填しさらに効果アップ



SCキーパーⅢの本体に薬剤を充填できるスペースがあるので、より効果的な害虫駆除が可能になります。(ノンケミカルも使用できます)

改良を重ねた製品

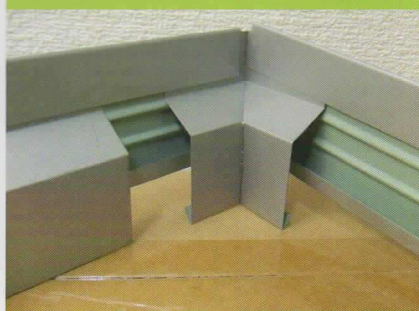

現在販売の製品は、実験と改良を重ねてできあがった製品です。だから自信を持ってオススメです。

SCキーパーⅢ® 取付の事例



洋風住宅 基礎に取り付け



軽量鉄骨住宅 基礎と玄関ポーチに取り付け



和風住宅 犬走りに取り付け



基礎パッキング住宅に取り付け



玄関ポーチに取り付け



芝生の庭の住宅に取り付け

SCキーパーⅢ® 取付の手順



1 取り付ける建物の確認

建物の図面や建物の周辺環境の確認、害虫の侵入経路、取付の可否などを確認します。(メールやLINEなどを使い弊社スタッフが現場に行かなくても確認できます。)

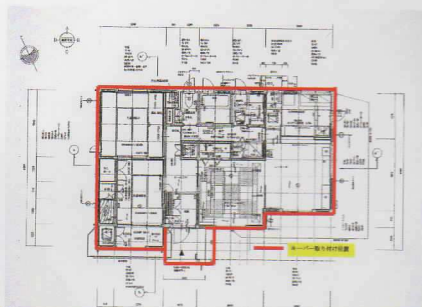

2 使用する部材の確認・見積

建物の大きさや形状などにより必要な部材を確認して見積もりします。



3 部材の発注・納入

見積書を元にキーパー本体及び出隅・入隅カバー・ジョイントカバーの必要数を発注します。



4 ガイドレールの固定

基礎の外周にガイドレールをカプラー付きオールプラグ(別売)等で固定します。



5 薬剤の充填

SCキーパーⅢの効果をさらにあげるために、ガイドレールの溝に薬剤またはノンケミカルハーブ忌避材を充填します。(薬剤を充填しなくても十分に効果があります。)



6 カバーの取付

侵入防止の外部カバーを取り付け、出隅や入り隅、サイドの小口カバーなどを取り付けます。

SCキーパーⅢの取付には地面から10cm以上の高さが必要です。

ご利用頂いたお客様の声



広島市 K様宅 26年4月施工

こんにちは。
 そろそろ今年のムカデのご報告をと思っていたところで、
 昨日、おとといは台風の影響で風がすごく庭を掃いても掃いても落ち葉が
 落ち、今日やっときれいになったところです。
 雨の間はあまりムカデも出現しなかったのですが、涼くなって一気に始
 め、ここ最近ではほぼ毎日巨大サイズが庭に出ています。キーパーの下
 あたりでダウン状態で、しかし、そろそろ出現が終わる季節なのに今年はまだ
 まだ出てきます(泣)
 今年は今のところ97匹です。そのうち巨大ムカデは48匹です。
 実際ムカデキーパー(SCキーパー)がなかったらと思うとぞっとします。
 おかげで今年は蚊帳の中で寝ることもなく良い睡眠が取れました。

香川県 H様宅 27年4月施工

こんばんは。お久しぶりです。
 ここ最近では1日一匹は必ず見ますよ。
 今日は雨なので多く、3匹ぐらい小さい
 めのが弱っていました。
 少し前に一匹だけムカデ返し(SCキーパー)を越え
 たのか、弱ったのが玄関ポーチに上がっていました。
 施行以降特に自分で薬剤を基礎周辺に撒かなくても、家の中には入って
 来ていません。
 施行後直ぐには、大きいのが母屋と私たちの家の間の庭にたくさん死
 んでいて、みんな驚いていましたよ。安心して過ごさせています!!

SCキーパーⅢ寸法

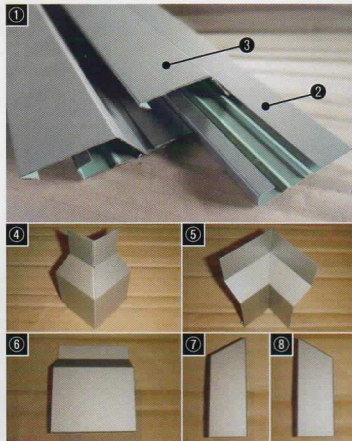
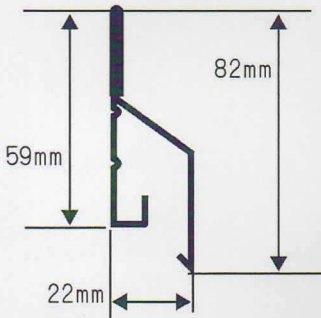

品名	品番	発注単位	備考
①SCキーパー	SC3-101	3m×9本/組	本体上下セット
②(ベースレール)	SC3-101B	1個	基礎に固定用
③(レールカバー)	SC3-101C	1個	上からはめるカバー
④出隅カバー	SC3-201	1個	外向きの角のカバー
⑤入り隅カバー	SC3-202	1個	内向きの角のカバー
⑥ジョイントカバー	SC3-203	1個	レールカバー間のカバー
⑦小口カバー-右	SC3-204R	1個	SCキーパーの 切断面カバー(右)
⑧小口カバー-左	SC3-204L	1個	SCキーパーの 切断面カバー(左)

SCキーパーⅢの取付には
 地面から10cm以上の高さが必要です。

住宅図面を送って頂ければ、必要な部材を割り出して発送致します。

施工協力店募集中

詳しく内容に関しては一度ご連絡ください。

お気軽にお問い合わせください。

社名	お問い合わせ内容にチェックを記入してください。 <input type="checkbox"/> 施工をしてもらいたい <input type="checkbox"/> 自分で施工するので相談に乗ってほしい <input type="checkbox"/> 見積をしてほしい <input type="checkbox"/> 詳しく話が聞きたい <input type="checkbox"/> 施工協力店になりたい <input type="checkbox"/> その他 ----- -----
氏名	
電話番号 (携帯)	
メールアドレス LINE ID	

有限会社 サンアイ

本社
 〒509-0401 岐阜県加茂郡七宗町上麻生1588-2
 TEL.0574-48-1219 FAX.0574-48-2072

美濃加茂営業所
 〒505-0046 岐阜県美濃加茂市西町8-61
 TEL.0574-27-6492 FAX.0574-27-6252

<http://www.j-sanai.jp/> 害虫駆除のサンアイ

取扱店